Бүгенге санда:

Нурлатта парклар артачак. 2 бит

Дуслык
Дружба

Нурлат шәһәре һәм Нурлат районы газетасы

1931 елның 9 июленнән бирле чыга

Җомга
10
апрель
2015 ел

№ 26 (10555)

11 апрельгә һава торышы: болытлы һава, яңгыр, үзгәрүчән юнәлешле җил 4-6 м/с; температура көндез +6°С, төнлә +4°С

Җиңү календаре

29

БӨЕК ҖИҢҮ КӨНЕ – 9 МАЙГА КАДӘР ШУЛКАДӘР ВАКЫТ КАЛДЫ

1945 елның 10 апреле – сугышның 1389нчы көне. Бүген Халыкара каршы тору көче хәрәкәте көне, ул Икенче бөтендөнья сугышында оккупацияләнгән территорияләрдә фашистларга каршы торучыларга багышлана. Төрле илләрдән хәрәкәттә катнашучыларның гамәлләре гитлерчыларның җиңелүенә һәм сугышның азагына якынлашуына китерде.

ХӘБӘРЛӘРЕГЕЗНЕ КӨТӘБЕЗ

Телефоннар: 2-36-13, 2-36-20.

Абзац-информ

САВЫМ АППАРАТЫНА – СУБСИДИЯ

Бу көннәрдә районның авыл хуҗалыгы һәм азык-төлек идарәсе һәм авыл җирлекләре башкарма комитетлары 3–8 баш савым сыер асраучы, республика субсидиясеннән файдаланып савым аппараты сатып алырга теләүче шәхси ярдәмче хуҗалыкларны барлау белән мәшгуль. Программа буенча 2015 елда савым аппараты сатып алган ярдәмче хуҗалыкларга аппарат бәясенең 40 процентын субсидияләү күздә тотыла. Республика буенча бу максатларга 20 млн. сум средство бүлеп бирелгән.

ФЕРМА ТӨЗЕСӘҢ – 200 МЕҢ

Шәхси ярдәмче хуҗалыкларга ярдәм йөзеннән 3–8 сыер асраучыларга республика бюджетыннан сөт юнәлешендәге терлекчелек биналары төзүгә дә 200 мең сумга кадәр субсидия бирү күздә тотыла. Программа республика һәм муниципаль районнарның уртак финанславы шартларында тормышка ашырылачак.

ТӘРТИПСЕЗЛӘР БАР ӘЛЕ

Атна дәвамында район юлларында ЮХИДИ хезмәткәрләре 9 исерек машина йөртүчене тоткарлаганнар. Штрафларын вакытында түләмәгән 9 транспорт хуҗасына беркетмә төзелгән һәм эшләре судка юлланган. Атна дәвамында барлыгы 8 вак юл-транспорт һәлакәте, юл хәрәкәте кагыйдәләрен бозуның 188 очрагы теркәлгән.

АУ СЕЗОНЫ АЧЫЛА

Киләсе шимбә, 18 апрельдән районда язгы ау сезоны старт ала. 10 көн дәвамында аучылар киек кошлар аулый алачак. Район аучылары оешмасы бу көннәрдә язгы ау сезонына рөхсәт кәгазьләре бирү белән мәшгуль.

“ДУСЛЫК”КА ЯЗЫЛУ БАРА

“ДУСЛЫК” (“ДРУЖБА”, “ТУСЛАХ”) район газетасына 2015 елның II ртыеллыгына язылу бара.

Сезне почтада һәм редакциянең реклама бүлегендә көтәләр.

Бизнесны сакларга традицияләр булыша

Лилия Мөбарәкшина фотосы

ИРИНА МУСИНА ҺӘМ ВЕРА КУЛЬМЕТЬЕВА СӨТ ФАСОВКАЛАУДА

“Нурлат сөте”нең сөт заводында гадәти эш көне. Бер почмакта сөт фасовкалау бара, икенче якта хезмәткәрләр май төргәкләргә җыена, шунда ук эремчек әзер булып килә. Әле тагын пастеризацияләү ванналарында кефир, ряженка, катык кебек ризыклары өлгереп килә... 2004нче елда эшчәнлеген зур булмаган җитештерү күләменнән башлап җибәргән сөт заводында хәзер 10 исемдәге 12 төр сөт продукциясе җитештерелә. Республика Президенты вазифаларын вакытлыча башкаручы Рөстәм Миннеханов муниципалитетлар алдына эшмәкәрлекне актив һәм уңышлы үстерү бурычы куйды бит. Бурычын гына куймый, төрле программалар белән ярдәмен дә күрсәтә республика җитәкчелеге. Шуңа да бүгенге көндә предприятие җитәкчелеге продукция җитештерүне киңәйтүгә аеруча игътибар бирә.

- Моннан 11 ел элек эшне сөт, каймак һәм май ясаудан башлаган идек, - ди директор урынбасары Тәлгать Гилялов. – Хәзер исә завод – 41 кешегә эш урыны биргән тотрыклы предприятие.

Ул чагында әле районның озак еллар эшләп килгән сөт-май заводының да гамәлдә чагы, көндәшлек шартларында производствоны үстерү, ассортиментны киңәйтү өстендә эшләргә туры килә. Сүз дә юк, сөт бизнесы җиңеллләрдән түгел – продукциянең сыйфатына карата таләпләр кырыс, өстәвенә, завод ачылганда ук җәмгыятьнең учредителе Шамил Яһудин бары тик натураль ризыклар гына җитештерергә дигән бурыч куя. Ә “натураль” иң беренче чиратта кыйммәтле дигән сүз. Һәм коллективка халыкка кулай бәяләрдән натураль продукция тәкъдим итү өчен алтын урталыкны табып эшләргә туры килә. Һәм бу үзен аклый да – илдәге кайбер эре сөт җитештерүчеләр дә банкротлыкка чыккан кризислы елларны да “Нурлат сөте” ышанычлы кичерә. Монысына, әлбәттә, заводка чималның турыдан-туры үз хуҗалыкларыннан килүе дә ныклы ярдәм булгандыр.

(Ахыры 3нче биттә)

“Татарстанда кече һәм урта эшмәкәрлекне үстерү чаралары” – бу турыда тулырак мәгълүмат “Атна вакыйгалары”нда

ЯЗГЫ ТАШУ

Су күтәрелә башлады

Елгаларда су күтәрелә башлады. Мисал өчен, кичәгеге көнгә Тәрнәстәге Зур Сөлчә елгасында су 45 сантиметрга күтәрелгән.

– Елга ярларыннан чыкмады, - ди Тәрнәс авыл җирлеге башлыгы Сергей Белов. – Күзәтүләрне тәүлегенә 2 тапкыр алып барабыз, күрсәткечләрне билгелибез, тәүлек әйләнәсе кизү оештырылды. Бары тик елгада су 2 метрга кадәр күтәрелә калса гына җирлектәге 23 йортка су басу куркынычы яный. Шөкер, соңгы елларда андый хәлнең булганы юк. Узган ел бу вакытта су 30 сантиметрга кадәр күтәрелгән булса, максималь күтәрелеш 1 метр да 30 сантиметр тәшкил итте.

125нче янгын частенең кизү бүлеге хәбәренчә, Мамыктагы Зур Сөлчәдә су – 25, Киекле һәм Заречный торак пунктларындагы Зур Чирмешәндә – 25, Яңа Иглайдагы Кондырчада – 20гә, Богдашкинодагы Киклинкада – 10, Кычытканлының Мораса елгасында бары 5 сантиметрга күтәрелгән.

Нурлат янгын сагы гарнизоны начальнигы Илһам Курамшин әйтүенчә, ситуация контрольдә, су басу куркынычы юк.

Сирень СӘМӘРХАНОВА

2015 – ПАРКЛАР ҺӘМ СКВЕРЛАР ЕЛЫ

Парклар гөрләп торыр әле...

Татарстан Президентны вазифаларын вакытлыча башкаручы Рөстәм Миннеханов инициативасы белән 2015 ел иң яраткан ял итү урыннарыбыз булган парклар һәм скверлар елы билгесе астында узачак.

Яңа парк-скверлар булдыру һәм инде гамәлдәгеләрен тәртипкә китерү өчен республика бюджетыннан кризис шартларыннан чыгып караганда, шактый сумма бүлеп биреләчәк – 1 миллиард сум.

– Нурлатка парк зоналары төзү һәм реконструкцияләү өчен әлеге сумманың 15 миллионы бирелә. Бу акчага шәһәрдә биш масштаблы проект гамәлгә ашырылачак, – дип таныштыра планнар белән район башкарма комитетының архитектура һәм шәһәр төзелеше бүлеге начальнигы Наталья Крайнова.

Шунысын да әйтик, Нурлатта парк-скверларны реконструкцияләү эшен ТР Президентының Указы чыкканчы ук башлаганнар иде инде. Мисал өчен, шәһәрнең үзәк паркын алыйк. Заманында Нурлаттагы иң популяр ял итү урынының имиджын яхшырту эше бер елга гына сузылмады һәм еш кына халык белән җирле хакимият арасында аңлашылмаучылыклар да тудыргалады. Монысы, беренче чиратта, агачлар кисүгә кагылышлы иде. Әмма киселгәннәре урынына яңа үсентеләр баш калкытты, ә парк үзәгендә музыкаль фонтан, балалар мәйданчыгы, аттракционнар пәйда булды, сугышчы-интернационалистларга истәлек мемориалы, хәрби техника да үз урыннарын алдылар. Болар барысы да паркка яңа сулыш өрде, һәм ул нурлатлыларның да, кунакларның да яраткан урыннарына әверелде. Әйтергә кирәк, Парклар һәм скверлар елы да паркны читләтеп үтмәячәк: барлык аллеяләр буйлап яктырткычлы 40 багана куячаклар.

Гамәлдә булган яшел зоналардан Сәлимҗанов урамындагы скверда да уңай үзгәрешләр көтелә. Анда әле узган ел "Дуслык" ("Дружба", "Туслах") район газетасы, "Нурлат" ТРКсы һәм DFm-радио коллективлары үз көчләре белән тәртип урнаштырырга тырышканнар иде. Заманында уңайлы булган сквер, еллар узу белән универсаль базарга йөрүче меңләгән кешенең күз алдында ташландык почмакка әверелде, ә фонтан резервуары зур чүп савытын хәтерләтә иде. Бер ел элек җирле массакүләм-мәгълүмат чаралары энтузиастлары анда беренче өмә үткәрделәр, территориядәге чүп-чарны җыештырып, чәчәкләр утырттылар. Әмма финанс ярдәменнән башка ниятләрне алга таба дәвам итеп булмады. Бүген исә скверның да үз сәгате сукты, дип ышанып әйтергә мөмкин. Инде быел биредә яңа брусчатка түшәргә, эскәмияләр, чүп савытлары куярга планлаштыралар, яктыртуны да кайгыртачаклар. Әмма эшләр моның белән генә бетмәячәк әле. Керү капкалары тулысынча яңартылачак, ә яшел зонаны чәчәкле газоннар белән бизәмәкчеләр.

Узган язда шикәрчеләр бистәсендә "Бердәм Россия" партиясенең Нурлат җирле бүлекчәсе инициативасы белән "Дуслык" скверына нигез салынды. Проект авторларының ниятләре буенча, ул районда яшәүче халыкларның бердәмлеген һәм милләтара татулыгын чагылдыручы билге булачак. Аның Халыклар дуслыгы йорты белән күрше булуы да моңа этәргеч бирә. Сквер районындагы милли җәмгыятьләр өчен мәдәни-массакүләм чаралар уздыру өчен дә җайлы мәйданчык булыр дип көтелә. Архитектур ниятләр нигезендә, яшел территорияне тематик зоналарга бүлү каралган, шуларның берсендә Төркиядәге туган-даш-шәһәр Җәйһан белән дустанә элемтәләребез үз чагылышын табачак. Уртада барлык секторларны да берләштерүче беседка кору күздә тотыла. Милли җәмгыятьләрнең дә мәйданчыкларны бизәү буенча үз планнары бар, анда төп урынны традицияләр һәм гореф-гадәтләрне чагылдыручы элементлар алачак. Скверны төзекләндерүгә кертелгән беренче инвестиция исә "Бердәм Россия" партиясе оештырган халык социаль проектлары республика конкурсында откан грант булды. Аның ярдәмендә территорияне коймалап алу буенча кайбер эшләр башкарылды инде. Быел исә ул куелган максатын тулысынча гамәлгә ашырачак.

Бер еллап "ял иткәннән" соң, "Дуслык" күршесендәге Медведский скверын да яңарыш көтә. Бер-ике еллап элек монда да яңа коймалар корылды, иске тупыллар киселде һәм алар урынына яшь үсентеләр утырттылар. Әмма узган җәй буе шәһәрлеләр үсеп китә алмаган корыган үсентеләрне күреп борчылды. Һәм һава торышы көйләнү белән үк биредә масштаблы эшләр, шул исәптән агачлар утырту да башланачак. Территориянең бер өлешенә брусчатка түшәләчәк, өстәмә эскәмияләр, чүп савытлары кую, яктыртуны тәртипкә китерү көтелә.

Балалар ялы өчен да кече архитектур формалар каралган – инде булган таучыкларга таганнар, комлыклар өстәләчәк. Ә төп басымны һәйкәлләргә бирмәкчеләр – Ленин һәйкәле реставрацияләнәчәк, Нурлатта, республикада беренче шикәр заводына нигез салучы Владимир Медведскийга мемориаль композиция кую ниятләнә.

Парклар һәм скверлар елындагы Нурлатта планлаштырылган иң масштаблы проект Бөек Ватан сугышында катнашкан якташларга багышлана. Җиңүнең юбилей елында шәһәрдә яңа парк булдырылачак. Ул көньяк-көнбатыш микрорайонда ясала. Паркның территориясе 1,85 гектар тәшкил итәчәк, диделәр. Һәм бүгенге көндә үзәк паркта торучы хәрби техника да соңрак нәкъ бирегә күчереләчәк. Ә мемориаль плиткаларда Бөек Ватан сугышында Ватанны саклаган барлык нурлатлыларның исемнәре дә мәңгеләштереләчәк. Моннан тыш, зур парковка, ял итеп йөрү зонасы булдыру, эскәмияләр кую да каралган. Һәм бу шәһәр төзелешенә европачак аһәң бирүче билгеләр инде, монда нәкъ менә җәяүлеләр өчен инфраструктураны үстерү беренче планга куела. Ә яшьләр өчен Җиңү паркында төрле фигуралы скейтмәйдан булдырылачак, ул экстремаль спорт төрләре өчен махсус эшләнгән булачак, ди. Әмма болар барысы да озак вакытка исәпләнгән проектлар. Чөнки барлык ниятләнгән эшләрне бер Парклар һәм скверлар елында гына башкарып чыкмалы түгел бит. Шуңа да проектларны гамәлгә ашыру 2016 елда да дәвам итәчәк.

– Хәзерге вакытта әзерлек эшләре алып барыла. Проектлар төзелгән, алар килештерүгә җибәрелгән, – ди Наталья Крайнова. – Кадастр исәбенә кую һәм милек хокукын Нурлат муниципаль районына күчертү өчен, җир участокларын инвентарьлаштыру үткәрдек.

Парклар һәм скверларның визуаль күзалланышы булдырылган, алар кәгазьдә дә бар инде. Әмма башка ягын да онытмыйк. Чөнки республика җитәкчелеге ял зоналарын төзекләндерү генә түгел, ә төрле яшьтәге кешеләр бер-берләре белән аралашырлык, ял итәрлек җирлек тудыру бурычы да куйды, ди Татарстан Президентының парклар һәм скверлар буенча матбугат ярдәмчесе Наталья Фишман.

Бу җәһәттән Наталья Крайнова шәһәрлеләргә һәм районташларга проектлар турында фикер алышуга кушылырга тәкъдим итә. Нурлатлылар теләк-тәкъдимнәрен ай азагына кадәр язмача формада район башкарма комитетының архитектура һәм шәһәр төзелеше бүлегенә юллый ала.

Маргарита ЛИТТА

ФИКЕР

Рөстәм МИННЕХАНОВ: "Кешеләр рәхәтлә... спорт белән шөгыльләнсен, күңел ачсын... итсен өчен, парклар үзләренә мөмкин ка... күбрәк кешене чакырып торучы магн... әверелергә тиеш..."

МЕДВЕДСКИЙ СКВЕРЫ

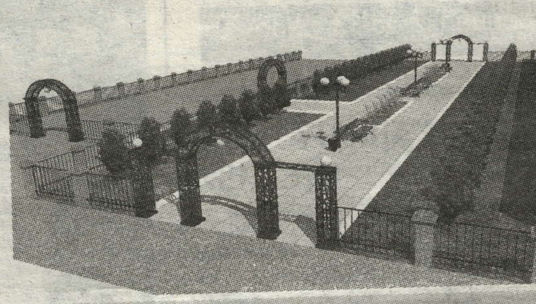

СӘЛИМҖАНОВ УРАМЫНДАГЫ СКВ...

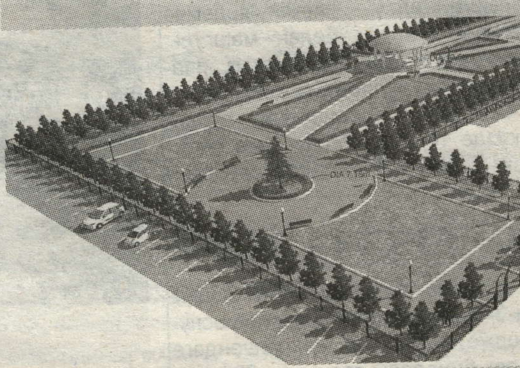

"ДУСЛЫК" СКВЕРЫ

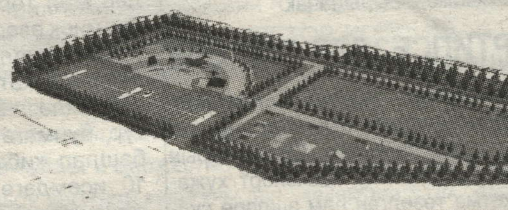

ҖИҢҮ ПАРКЫ

Проектлар эскизлары авторы – Нурла... ципаль районының архитектура һ... төзелеше идарәсе д... Елена МИНГА...

Кайбер газета укучыларыбыздан тәкъдимнәр дә бар инде

Мәдинә Сираҗетдинова, җирлекара китапханәнең хезмәт күрсәтү бүлеге баш китапханәчесе:

– Без Татарстан җитәкчелегенең инициативасын хуплыйбыз һәм Парклар һәм скверлар елына, аны Әдәбият елы белән дә берләштереп, үз өлешебезне сөенеп кертәчәкбез. Мисал өчен, үзәк паркта ял көннәрендә "Китап алмашу" акциясен оештырырга була. Бирегә килүчеләр саф һавада да йөри ала, һәм үзләренә ошаган китап сайлау мөмкинлеге дә булачак. Берәр атнадан аны башкасына алыштыра яисә шәһәрлеләргә үз китабын тәкъдим итә ала. Шунда ук балаларга китап уку чарасы оештырырга мөмкин. Кызыклы да, файдалы да. Нурлатлылар безне хупларлар дип уйлыйм.

Константин Колотухин, шикәрчеләр бистәсендә яшәүче:

– Парклар һәм скверлар елында шәһәрдәге яшел зоналар, чәчәк клумбаларының санын арттырасы иде. Агач-куакларны утыртып кына калырга түгел, кешеләрнең хезмәте юкка чыкмасын өчен, аларны карап-тәрбияләп, суын сибеп торырга да кирәк. Нурлатның иң борынгы булган скверында Владимир Медведскийга стела булуы бик сөенечле, заманында миңа аның җитәкчелегендә эшләү насыйп булган иде. Безнең бистәдәге барлык өлкән яшьтәгеләрнең фикере болар, дисәм дә ялгышмамдыр.

Валера Арутюнян, Нурлат ...дагы Әрмән җәмгыяте җит...

– Шәһәрдә барлык милләт ... берләштерүче почмак барль... бик яхшы, ул безнең ду... ны һәм татулыгыбызны ... "Дуслык" скверының буш т... аның ватандашларның очра... һәм истәлекле даталарны ... үтү урынына әвереләчәген... камил. Без хезмәттәшлеккә ...

ВӘЗГЫЯТЬ

ШӘҺӘР

Сәүдә баргач, штраф куркыта димени?!

Чәршәмбе көнне административ комиссия үз утырышында 17 беркетмә карады.

Комиссиягә беркетмәләр төрле ведомстволардан керә: шәһәр прокуратурасыннан, полициядән, экологик службадан да. Каралган материаллар арасында төзекләндерү кагыйдәләрен бозу, тиешле булмаган урында сәүдә итү, шулай ук муниципаль-хокукый актларны үтәмәү кебекләр бар иде. Бу көнне шәһәр прокуратурасыннан административ хокук бозу кодексын санга сукмауга кагылышлы беркетмә керде – предприятие җитәкчелеге хезмәткәрләрен эштән чыгаргач, вакантлы урыннар булуы турында мәшгульлек үзәгенә хәбәр итмәгән. Җитәкчегә 15000 сум штраф салынды. Шулай ук төзекләндерү кагыйдәләрен бозу турындагы беркетмәләр буенча да штрафлар билгеләнде. Мисал өчен, административ хокук бозу турында беркетмә төзергә вәкаләте булган район башкарма комитеты территориаль үсеш бүлеге белгече 2 апрельдә Ишкинеев урамында яшәүче берәүгә беркетмә төзи. Административ комиссиягә күрсәтелгән шул ук көнне төшерелгән фоторәсемдә төзелеш материаллары өеме тасвирланган. Хуҗалар исә комиссия әгъзаларын аны "чәчәклек" дип ышандырырга тырыштылар. Болай фикер йөртсәң, шәһәребезнең шәхси секторындагы урамнар "чәчәклеккә" күмелгән булып чыга түгелме соң?

– Ни өчен башкаларга штраф салмыйсыз? – дип комиссия әгъзаларына соравын җиткерде әлеге кыз.

– Төзелеш материалын җыеп тотарга шәһәр башкарма комитетыннан рөхсәтләре булмаганнарның барысына да штраф салына, – дип җавап бирде аңа административ комиссия рәисе урынбасары Лилия Закирова. – Тирә-яктагы территорияне төзекләндерү стандартлары бар, ә бу очракта бер өем елга ташы һич тә чәчәклек була алмый.

Утырышка тиешле булмаган урында сәүдә итүчеләр дә чакырылган иде. Мәсәлән, балык сатучы шәхси эшмәкәрләргә беркетмәне полиция хезмәткәре төзегән. Балыкны урамда гына түгел, ә юл читендә, җирдән үк сатучы эшмәкәргә полициянең генә түгел, санитар службаларның да сораулары булуы ихтимал. Комиссия әгъзалары мондый утырышларда үкенү һәм алга таба болай булмас, дигән ышандыруларны еш ишетәләр. Бу очрак та искәрмә булмады. Тик минә ышанырга кирәкме икән, чөнки әлеге эшмәкәргә тиешле булмаган урында сату иткәне өчен беркетмәне беренче тапкыр гына төзүләре түгел икән инде. Күрәсең, аңа әлегә кагыйдә бозмыйча эшләүгә караганда, штраф түләве отышлырактыр. Югыйсә, штраф суммасы да яңгыраган утырыштан кайтуга ук эшмәкәр янә элеккеге урынына ук балыклы тартмаларын тезеп куймас иде...

Сирень СӘМӘРХАНОВА

БАЛЫКЛЫ ТАРТМАЛАР ӘЛЕ ДӘ УРЫНЫНДА

Базар үзгәреш көтә

Базар янындагы юл бoҗрасы һәм Гагарин урамының 26нчы йорт ишегалдындагы парковка мәсьәләсе хәл ителер, ахрысы. "Юниор" универсаль базары җитәкчелеге әлеге проблеманы вак сәүдәгәрләрнең ("челночник") сату урыннарын күчереп чишәргә булган.

– Хәзер базардагы барлык сатучылар да бер урында булачак, - ди базар җитәкчесе Айрат Вәлиуллин. – Базарның кием-салым сата торган ягындагы буш рәтләргә яшелчә, үсентеләр, орлыклар, чеби-тавыклар сатучыларны күчердек. Бу чисталык проблемасын да хәл итәр дип өметләнәм. Моңа кадәр вак сатучылар чүп-чарны теләсә кая ташлап калдыралар иде. Ә бит монда социаль мөһим объектлар урнашкан. Мәчет, хастаханәгә йөрүче халыкның күбесе шушы чүп-чар аша уза иде. Аннан базарны берләштерүнең тагын бер уңай ягы – парковка булу. Базарга элеккеге ДРСУ ягыннан кергәндә, транспорт хуҗалары үзләренең машиналарын махсус стоянкада калдыра ала.

Базардагы үзгәрешләрнең плюсларын вак сәүдәгәрләр үзләре дә тоярга өлгергән инде.

– Моңа кадәр урын өчен көн саен түләсәк, хәзер түләүләр аена бер тапкыр гына булачак, - диләр сатучылар.

ЮХИДИ инспекторлары әлеге үзгәрешләр юлларда тәртип салырга ярдәм итәр, дип өметләнә.

– Шәһәрдәге проблемалы участокларның берсе – базар янындагы юл боҗрасы, - ди ЮХИДИнең өлкән дәүләт инспекторы Петр Фадеев. – Бирелдәге теләсә ничек куеп калдырылган автотранспортлар юл хәрәкәтенә комачау итеп кенә калмыйча, еш кына һәлакәтләр дә китереп чыгара иде бит. Әлеге хәбәргә иң сөенгәне Гагарин урамы 26нчы йортында яшәүчеләр булырдыр, мөгаен.

Зилия ӘКСАНОВА

Бизнесны сакларга традицияләр булыша

(Ахыры. Башы 1нче биттә)

Район җитәкчелеге дә җирле дәрәҗәдә урта һәм кече эшмәкәрлекне үстерүгә йөз тотып эшли. Әнә, күптән түгел район башлыгы Равил Кузюров та сөт заводына чираттагы визиты барышында җитештерү күләмен арттыру, моның өчен җирле эшмәкәрләрне күбрәк үзебез завод белән эшләргә җәлеп итү бурычы куйган иде. Шуны истә тотып, завод сөт җыючылар белән эшләү өчен яңа шартлар булдырып, бүгенге көндә 25 тоннага кадәр чимал кабул итә, шуның 15 тоннасын эшкәртә. Шул көннәрдә яңа пар генераторын урнаштырулары да җитештерүнең яңа этабына чыгарга һәм продукциянең үзкыйммәтенә уңай тәэсир итәргә тиеш. Бусы да халык файдасына булачак. Дистә елдан артыграк үз традицияләренә тугры калып килгән коллектив алга таба да шул юлдан борылырга җыенмый. Уңышлы бизнесның нигезен исә әнә шулай иң беренче чиратта тотрыклылык тәшкил итә дә.

Лилия МӨБӘРӘКШИНА

"Нурлат сөте" *продукциясе: сөт, эремчек, май, кефир, катык, снежок, ряженка, каймак, ацидофиллы эчемлек – бары натураль компонентлардан җитештерелгән файдалы ризыклар.*
"Нурлат сөте" продукциясен сайлагыз һәм сәламәт булыгыз!
Түмәрләп алучылар өчен тел: **9–01–35.**

ӨЧ КАДР

ЮЛЛАР РЕМОНТЛАНА

НУАД юлчылары чокыр ремонтын дәвам итә. Бу сезонда алар Ленинград һәм Самаренкин урамнарындагы төбәк багланышындагы 200 кв.метр юлны ремонтлаганнар.

- Чокыр ремонтын шулай ук Чистай – Аксубай-Нурлат һәм Кузайкино – Нурлат автоюлының 3100 кв.метрында ясадык, – ди идарәнең ПТО инженеры Рәмис Абдуллин. – Ремонт дәвам итә. Бу көннәрдә предприятие юлчылары Нурлат –Чуваш Тимерлеге автоюлында эшли.

ӨЧ КАДР

ЯШЬЛӘР СӘЛАМӘТЛЕК ЯКЛЫ

Бөтендөнья сәламәтлек көне кысаларында шәһәрдә "Наркотикларга юк!" акциясе узды. "Акциябезнең максаты – җәмгыятьнең, аеруча яшьләрнең игътибарын наркомания проблемасына тарту", – ди 8нче мәктәп укытучысы, "Мөстәкыйль балалар" проекты җитәкчесе Роза Сафина. Акциядә 8нче мәктәпнең 54 укучысы катнашты. Алар бер сәгать эчендә шәһәрлеләрдән имза җыю буенча конкурста да катнаштылар. Иң күп имза җыючы укучы Анастасия Васильева "Костер" сәламәтләндерү лагерена юллама белән бүләкләнде. Акциягә 2нче мәктәп укучылары да кушылды.

ӨЧ КАДР

КОШЛАРГА – УҢАЙЛЫ "ФАТИРЛАР"

Кояш җылысы төшә һәм карлар эри башлау белән җылы яклардан сыерчыклар кайта. Төньяк микрорайонындагы бер йорт хуҗалары яз хәбәрчеләрен каршы алырга ныклап әзерләнгәннәр. Үз йортларының фронтонына алар өч сыерчык оясы элеп куйганнар. Ояларның һәрберсе төрле ачык төсләргә дә буялган, алар әллә кайдан күренеп тора. Бу оялар кошларның берничә буынына туган нигез булыр әле. Ә хуҗалар һәм тирә-күршеләр иртә-кичләрен кош сайрауларын тыңлап хозурланырлар.

КӨН АРТЫННАН КӨН

ҖӘМГЫЯТЬ

Бергә барыбер җиңелрәк...

ВАТРАНОВЛАРНЫ УРТАК КЫЗЫКСЫНУ ДА БЕРЛӘШТЕРӘ

Автор фотосы

Республикада һәр бишенче ятим бала гаиләдә тәрбияләнә. Безнең районда яшәүче бала алып үстерүче гаиләләр ятим балаларга ата-ана мәхәббәтен бирергә тырыша.

– Бала алып үстерүче гаиләләрнең кыенлыклар кичерүе турында сөйләгәннәренә гаҗәпләнәм мин, - ди дүрт бала әнисе Оксана Ватранова. – Әгәр табигатьтән әни булырга язылган икән, ничек кыен булырга тиеш ди инде? 2007 елда үземнең 3 баламянына тормыш иптәшем белән инвалид бала алдык. Район башкарма комитетының опека һәм попечительлек бүлегеннән баланы карарга юллама алып, балалар йортына баргач, каршыбызга кечкенә генә кызчык йөгереп чыкты. Дашаның психик дефекты, җитди диагнозлы булуы да куркытмады. "Әни, мин сине беркемгә дә бирмим", – дип кочаклап алган баланы ничек калдырасың инде?! Ирем белән бала өчен бар тырышлыгыбызны, көчебезне бирергә омтылдык. Безнең гаиләгә килеп кергәндә үзлектән киенә дә белмәгән кызыбыз инде иҗади уңышлары белән сөендерә хәзер. Тырышлыгыбыз юкка китмәгәнен аңлап, сөенәбез.

Дөрес, әлеге матур үзгәрешләргә барып җиткәнче, төрле чакларны күрергә туры килгән аларга. Гиперактив баланы тәрбияләве һич тә җиңел булмаган. Әмма Ватрановлар үзләренә биргән сүзләренә тугры калганнар. Һәрчак "биеклектә" булырга яраткан Дашаның гаиләдә яңа туганнары белән уртак тел табуда да проблемалары булгалаган башта.

- Бер балага булса да ярдәм итәчәкбез, дигән сүзебез авырлыкларны җиңәргә булышты, – диләр бүген Ватрановлар. Чыннан да, бүген коррекцияләүче интернат-мәктәпнең 8„Б" сыйныфында белем алучы кызда үз-үзенә ышаныч та, тирә-яктагыларга ихтирам хисләре дә барлыкка килгән.

– Нурлат районында опекун гаиләләр инвалид бала алырга курыкмыйлар, – ди район башкарма комитетының опека һәм попечительлек бүлеге начальнигы Ирина Савинова. – Гомумән, безнең районда бала алып үстерергә теләгән әти-әниләр нарасыйларны инвалид һәм сәламәт катламнарга бүлеп тормыйлар. Сабый бер карауда ошап, күңелләренә якын икән, аңа ярдәм итәргә атлыгып торалар. Чөнки безнең районда мондый категория балалар өчен белем алырга коррекцияләүче интернат-мәктәп бар, тәҗрибәле педагоглар, психологлар һәм табиблар да җитәрлек. Моннан тыш, дәүләт тарафыннан да кайгырту зур. Социаль пакет бар, пенсия фонды әти-әниләргә баланы караган өчен пособие түли, моннан тыш, бала да күпмедер акча ала. Иң мөһиме, болар һәммәсе дә инвалид баланы дәвалауга тотыла.

Биш яшь ярымлык чагында Ватрановлар гаиләсенә килеп эләккән Даша бүген күзгә күренеп үзгәрә. Дөрес, әти-әнисенә күп хастаханәләр, табиблар юлын таптарга туры килә, әмма тырышлыклары әҗерле булганга бүген шөкерана итеп яши гаилә. Хәзер Даша әти-әнисе, апа-абыйларының гына түгел, яшьтәшләренең, педагогларының да якын дустына әверелгән.

– Мондый диагнозлы баланы кызы... сындыра белергә кирәк, – ди Дашань... укытучысы Венера Мәхмүтова. ... Даша белән без дәресләрдә генә т... гел, ә тәнәфесләрдә дә шөгыльлән... идек. Гади буяу дәфтәрләренн... башлаган бала, 5-6 ел эчендә т... бигать материалларыннан, сәйлә... нән кул эшләре башкара башлад... Гомумән, кыз бик актив, иҗади, ш... гырьләрне матур, сәнгатьле ит... укый.

Оксана Ватранова үзе дә ку... эшләре остасы икән. Оста тегүче д... бәйләүче дә булган әни кеше әле... шөгыльләрен Дашага да өйрәтер... тырышкан.

– Шөкер, кызыбыз сәләтле, кул... эшкә ятып тора, укуы да яхшырды,... дип сөенә Оксана Федоровна.

Бала шәхесе нормаль формалаш... сын өчен, аны шәхес итеп кабу... итүче әти-әни, уртак кызыксыну-м... выгулар кирәк. Баланың психик и... тыяҗын бары яхшы гаилә шартлар... гына канәгатьләндерә ала. Шәх... булып формалашуга мөмкинлекл... бирү белән беррәттән, балан... мөстәкыйль тормышка әзерләү ... кирәк, диләр тәҗрибәле психол... глар. Күргәнебезчә, Ватрановла... нәкъ әнә шундый юлны сайлаганна...

Зилия ӘКСАНО...

САН

2012 елда районда тәр... биягә бала алып үстерүч... гаиләләрдә барлыгы 40 ин... валид бала булса, 2015 елда... алар 10га калган. Бүгенге... көндә коррекцияләүче интер... нат-мәктәптә барлыгы 17... бала белем ала. Шуларның... 10сы опекага, 20се уллыкка... алынган бала.

СПОРТ. СПОРТ. СПОРТ

Нурлат балалар-үсмерләр спорт мәктәбенең кикбоксинг секциясендә шөгыльләнүче шәкертләре чираттагы уңышларга ирешеп кайттылар.

Медальләр янчыгы тулылана тора

2-5 апрельдә Самара өлкәсе Ставрополь районы Жигули авылында кикбоксинг буенча Идел буе Федераль округы беренчелеге үтте. Әлеге бәйгедән Евгений Казаев тренерлыгында шөгыльләнүче яшь кикбоксчы Руслан Никоненков II урын яулап кайтты. Башка яшь спортчыларыбыз – Ильяс Хөснетдинов, Рөстәм Сөләйманов та матур алышлар күрсәтә алдылар.

Спорт мәктәбе шәкертләре республика укучыларының X спартакиадасында да призлы урыннар чүпләвен дәвам итәләр.

Мисал өчен, күптән түгел Алабугада Спартакиаданың милли көрәш төре үтте. Анда 2000-2001 елгы яшь спортчылар бил алышты һәм ДЮСШ тренеры Илсур Вәлиев кул астында шөгыльләнүче Ленар Әхмәтшин җиңүче исеме яулады. Моннан тыш, Булат Хәйруллин, Илфат Хөсәенов III урыннар белән кайттылар (тренерлары Раил Рәхмәтуллин). Гомуми нәтиҗәләр буенча, Нурлат командасы үз төркемендә II урынга чыкты.

1998–2002 елгы шахматчылар арасындагы ярыш Казанда узды. Анда Нурлат данын Марсель Моталлапов (1нче мәктәп), Данил Назартаганов (№2), Анастасия Калукова (№2) һәм Илүзә Мирсәетова (Бикүле) якладылар. Аларның тырышлыклары гомуми нәтиҗәләр буенча Нурлат командасына V урын китерде.

Яшь бадминтончылар исә Алабугада очрашты. Биредә 25-27 мартта 1999-2001 елгы үсмерләр көч сынашты. Нурлат командасы үз төркемендә 4нче урын алды.

Спартакиаданың 2000-2001 елгы укучылары арасында баскетбол турнирын да Алабуга кабул итте. Нурлат командасы аннан III урын белән кайтты.

Быел Спартакиаданың барлык төр ярышлары да Җиңүнең 70 еллыгына багышлап үткәрелә.

Чемпионатны авыл шахматчысы отты...

Узган атнада шахмат буенча район чемпионаты тәгәлләнде. Быел төп трофей өчен унҗиде шахматчы көч сынашты. Нәтиҗәдә, чемпион титулын Владислав Герасимов яулады. Ринат Миннебаев белән Иван Прокопьев II-III урыннарны бүлештеләр.

– Чемпионатны, гадәттәгечә, узган елның ноябрендә башладык, – дип турнирга нәтиҗәләр ясый баш хөкемдар һәм призер Ринат Миннебаев. – Барлык уеннар да үзебезнең шахмат-шашка клубында узды. Быелгы турнирда тарихи вакыйга булды, диярга мөмкин: бу 31нче чемпионат иде, һәм шул еллар эчендә тәүге тапкыр районның "шахмат таҗын" авыл спортчысы яулады.

Хәер, Ринат Мирзоевич үзе дә районның шахмат тарихында уникаль шәхес: бүгенге көндә барлык утыз бер чемпионатта да катнашкан бердәнбер кеше бит ул.

Бүген Гәйтән авылында яшәүче яңа чемпион Владислав Герасимов исә моңа кадәр чемпионатта да, башка төр ярышларда да һәрчак призлы урыннар алып килде. Чемпионатта катнашучыларның үзләре әйтүенчә, Владислав Егоровичка каршы уйнаганда һәркем аерата игътибарлы, төгәл булырга тырыша икән. Сәбәбе дә бар, чөнки Герасимовның "авыл шахматчысы" булуыннан бигрәк, иң элек спорт мастерлыгына кандидат исемен йөртүче оста икәнлеген онытырга ярамаганлыгын беләләр алар.

Бүген исә шахматчылар Кубок өчен көрәшә. Әлеге күчмә трофейны узган ел Сергей Анисимов откан иде. Иртәгә, 11 апрельдә шахмат буенча традицион команда беренчелеген уздыру көтелә.

Илназ МӨБАРӘКШИН

ШАХМАТ БУЕНЧА РАЙОН ЧЕМПИО... НЫ ВЛАДИСЛАВ ГЕРАСИМОВ

АВЫЛ

Йөзгә кадәр яшисең килсә... кәҗә сөте эч!

Татарстанда кәҗә асраучыларга да дәүләт ярдәме күрсәтмәкчеләр. Әлегә бер кәҗәгә күпме акча тиясе билгеле булмаса да, кәҗә асраучылар бу яңалыкны хуплап каршы алган. Чөнки моңа кадәр субсидияләр баш саныннан чыгып бары тик савым сыер асраучыларга гына бирелә иде бит. Димәк, кәҗә мал түгел, дип санаучыларның саны кимиячәк.

Хәер, Егоркино авылында кәҗә күптәннән инде "авторитетлы" маллардан санала. Бүгенге көндә авыл җирлегендә 140 баш кәҗә исәпләнүен генә күр син. Шуларның 75е – савым кәҗә.

- Авыл халкы нигездә Нурлатка йөреп эшли. Шуңа да сыер асрауны мәшәкатьлегә санап, көндәлек ихтыяҗларга дип кәҗә асрауны хуп күрәләр, - дип аңлата моны авыл җирлеге башлыгы Валентина Яковлева.

Иң күп кәҗә исә Ендиряковлар хуҗалыгында - 7 баш кәҗәләре, тагын 19 кәҗә бәтиләре бар бүгенге көндә. Моннан 7 ел элек сыер асраудан туктагач, өлкән яшьтәге әбиләренә сөте файдалы дип бер кәҗә сатып алган гаиләдә баш саны елдан-ел ишәя бара. Кәҗәләрне исә ниндидер бер үзгә ярату белән асраулары күренеп тора. Әнә, хуҗабикә Альбина Ендирякова иртәннән кулына ике чиләген алып кәҗә саварга ашыга. Кәҗә бәтиләрен хуҗа Юрий Леонидович инде утарга чыгарган, йөгерешә-йөгерешә печән, үзләренә дип җәйдән махсус әзерләнгән киптерелгән агач ботакларын кимерүләрен беләләр. Ә эчке якта савым кәҗәләр хуҗабикә күренү белән ишек янына тезелешә. Альбина Петровна гадәттәгечә иң беренче итеп иң өлкән кәҗәне савымга алып чыкты. Янәшәдә генә кәҗә саву өчен аерым урыннары бар икән, кәҗә чыгу белән шунда менеп басты да, акрын гына яшел печән уртларга кереште. Берничә минут... Һәм менә хуҗабикә инде яңа савылган парлы сөтне банкага агыза – 2 литрга якын. Шунда ук авыз итеп тә карыйбыз – сыер сөтеннән берни белән дә аерылмый, тәмлерәк тә бугай әле.

- Әле тагын кичен ике литрлап сөт савам. Майлылыгын үлчәтеп караганыбыз бар, 8,5 процентттан да ким булмый. Сөттән сыр да әзерлим, аертып каймагын да ясыйбыз, катыгы да үзебезнеке, шикәр дә кайнатам, - дип сүзен дәвам итә хуҗабикә. – Артканын сатабыз да. Авыл халкы гына түгел, шәһәрләләр арасында да үз клиентларыбыз бар. Сабыйлар өчен алучылар да, төрле авырулардан файдасын табучылар да шактый. Аннан, кәҗә сөтендә файдалы матдәләр бик озак саклана бит. Өй шартларында да өчәр көн әчеми, ә суыткычта атна буена свежий тора.

Кәҗәләрне саву, сөттән ризыклар әзерләү әнә шулай Альбина Петровнаның вазифасы булса, ашату, тәрбияләү күбрәк Юрий Леонидович өстендә.

- Костер, люцернаны яратып ашыйлар, рационда солы, арпа, катнаш азык та бар. Акбур, тоз кебек өстәмәләр дә бирәбез, әле тагын кызыл чөгендерне бик яратып ашыйлар, - ди ул. – Суның исә җылытып кына бирергә кирәк.

Бусы - кышын. Ә менә җәен кәҗәләр көне буена табигать нигъмәтләре – яшел үләннәр белән туклана. "Күршең белән талашасың килсә, кәҗә асра" дигән халык әйтеме исә Ендиряковларга һич тә туры килми. Чөнки өйләре авыл читендә генә, бакча башында ук яшел үләнле болыннар җәйрәп ята. Савым кәҗәләрне шунда бәйләп куялар, ә бәтиләре әниләре яныннан китми диярлек, өй янына бары су эчәргә генә кайтып китәләр икән.

- Кайчак кичен алып кайтырга вакыт булмый торганда, әллә ничә тапкыр кайтып әйләнәләр, кибеттә булсам, анда да килеп җитәләр, - дип сүзен дәвам итә Альбина Петровна. Хуҗабикә өйдәге вак-төяк мәшәкатьләр белән бергә көн дәвамында йортлары янында гына урнашкан үз кибетләрендә сату итәргә дә өлгерә әле. Моннан тыш, 49 сутыйлы галәмәт зур бакчалары, теплицалары да бар. Бакчада алмагачлары гына да кайчандыр 50 төпкә якын булган, кыяр-помидорны да җәй башыннан күпләп үстерәләр, үзләреннән артканын сатып та керем алалар икән әле.

Кәҗәләрнең ниндидер аерым токымлыларын үрчетүне максат итми Ендиряковлар. Үзләре әйтүенчә, сакалбайларның гади, халык арасында да тау токымлы дип йөртелә торганнары аларда. Шуңа да, мөгаен, биеклеккә менәргә яраталар. Әнә, кәҗә бәтиләре хуҗаның өй салырга дип әзерләп куйган төзелеш материаллары өстендә йөгерешәләр генә.

- Хәтта түбәгә кадәр менеп киткән чаклары була. 5 метрлы биеклек аша сикереп чыгарга мөмкиннәр, - диләр хуҗалар.

Алга таба кәҗәләрнең санын арттырырга дигән ниятләре дә юк түгел. Кәҗә фермасы ачуга да каршы түгелләр. Татарстанда уңышлы гына эшләп килүче кәҗә фермалары турында ишетеп торалар, ләбаса. Өстәвенә, ферма ачып, кәҗә асрау белән ныклап шөгыльләнергә теләүчеләргә дәүләттән төзелеш, терлек, җиһазлар сатып алу өчен субсидияләр дә каралган. Аннан, кәҗә асрауның өстенлекле яклары да күрергә өлгергәннәр инде – әлләни зур чыгымнар сорамый, ә продукциясе шактый кыйммәт – кәҗә сөтенең бер литры 120 сум тора бүгенге көндә.

Ә авыл җирлеге башлыгы Валентина Яковлева эшләр болай артуга таба барса, авылда кәҗә көтүе оештырырга да туры килмәгәе, дип планнар кора. Чит илдән кертелгәнен көтеп ятканчы, продукцияне үзеңдә җитештерү күпкә файдалырак бит – керем дә килеп тора, сыйфаты өчен дә борчыласы түгел. Аннан Гиппократ та юкка гына : "Кәҗә сөте эчсәгез, 100гә кадәр яшәрсез!" дип әйтеп калдырмаган бит.

Лилия МӨБАРӘКШИНА

МӘГЪЛҮМАТ

× Районда 1168 баш кәҗә исәпләнә, шуларның 663е – савым кәҗә.

×1906 елда Парижда үткән балалар табибларының Бөтендөнья конгрессында кәҗә сөте ана сөтен алмаштыручы иң яхшы табигый продукт итеп табылган.

× Кеше организмы кәҗә сөтен сыер сөтенә караганда 5 тапкыр җиңелрәк үзләштерә.

× Кәҗә сөте организмнан радионукледларны чыгарырга сәләтле. Аның составында иммуноглобулин бар, һәм ул төрле авыруларны, хәтта туберкулезны дәвалау һәм профилактикалау өчен дә кулланыла.

ЭКОЛОГИЯ

"Чүп патшасын" куып җибәрделәр

Сер түгел, балалар тирәяктагы күренешләрне үзләренә йоктыра. Тәртипкә, чисталык булдырырга өйрәтү – районның баш экологы үзалдына әнә шундый бурыч куйган.

Бу хакта сөйләшүне Нурлат районында табигатьне саклау инспекторы Рөстәм Ногманов 2нче мәктәпнең III сыйныфы укучылары белән үткәрде.

– Кече сыйныфлар өчен экологик темага лекцияләр кызыклы түгел, – дип саный ул. – Шуңа да бу проектны балалар өчен аңлату клубы дип атарга була, ул аралашуга корылган. 8, 9, 10нчы сыйныф укучылары белән бергәләп без театрлаштырылган тамаша әзерләдек.

Мисал өчен, тамашада дус-ишләре белән Чүп патшасы да бар иде. Аларны ерактан ук таныдылар – киемнәренә пластик шешәләр, сок пакетлары, кәнфит кәгазьләре, – кыскасы, еш кына чүп савыты урынына юлга, тротуарга ташланылучы нәрсәләр беркетеп чыкканар иде алар. Чүп патшасы балаларга төрле киртәләр тудырса да, нәни укучылар экологик тәртип бозучыны җиңә алдылар. Чүп патшасын да, аның дус-ишләрен дә куып җибәрделәр: моның өчен укучыларга табышмаклар, ребуслар чишәргә, конкурсларда катнашырга туры килде. Ә соңыннан "Яшь Гвардия" иҗтимагый оешмасы җитәкчесе Ленар Әһлиуллин нәни тамашачылар өчен "Ни өчен чүпләргә ярамый?" дигән тренинг үткәрде. Бер укучы чүпләр ташласа, икенчесе аларны җыйды, аннан алышынып уйнадылар. Соңыннан барысы да тәэсирләрен уртаклаштылар. Баксаң, беркемгә дә икенче берәү артыннан чүп җыеп йөрү ошамый икән. Кече яшьтәге укучылар өчен аралашуның мондый формасы кызыклы гына түгел, файдалы да иде. Шуңа да, Рөстәм Ногманов киләсе атнада бу тамашаны башка мәктәпләрнең укучыларына да тәкъдим итәбез, диде.

Сирень СӘМӘРХАНОВА

БАЛАЛАРГА ЭКОЛОГИЯ ПРОБЛЕМАЛАРЫ ТЕАТРЛАШТЫРЫЛГАН ТАМАША АША ҖИТКЕРЕЛДЕ

ҖИҢҮНЕҢ 70 ЕЛЛЫГЫНА

«Ятимнәр буыны без...»

Җәйге матур көннәрдә Морасага кунакка кайтучылар күп. Авылдашлар аларны Габдулла Кариев музеена экскурсиягә алып килә. Суфия апа Баһаветдинова да Казаннан кайткан туганы Рауза апа Садретдинова белән икәү кергән иде. Музейдагы очрашу Суфия апаның үз тормышына сәяхәткә әйләнде дә куйды.

– Әтиләребез сугышта калган ятимнәр буыны без. Унбиш яшемнән фермага эшкә йөрдем, келәне сузылып ачарга буем җитми иде. Мәрхүмә күршебез Миннеруй апа Миркаева кебек үземнән унар яшькә зур апалар белән эшләп йөрдем. Бик күп авылдаш кызлар белән Куйбышев сусаклагычы төзелешендә катнаштык. Шактый гына авыллар су астында калды бит. Бездән “диләнкә-диләнкә” урман кистерделәр. Ат арбасына юклы-барлы ризыкларны куябыз да, 100 чакрым юллар урап, җәяү Куйбышев ягына урман кисәргә китәбез. И, ул еллар...

Барына да шул сугыш гаепле. Әтиебез Нургали Корбановның Бөек Ватан сугышына китүе һаман да истә. Бригадир иде ул. Хәтта яуга киткән көнендә дә эштән калмады. Авылдан без солдатлар озатырга өч атка җигелгән озын арбага утырып киттек. Олылар “бричка” дип йөртә иде андый олауны. Тирә-күршеләрдән Гамбәр әби Фәссахова Муса абзыйны озатырга барды. Әтиләрне кырдан утырттык та Биләр военкоматына юл тоттык. Андагы халыкны күрсәң – искитмәле! Әтинең әнигә сүзе шул булды –“Суфияне укыйсы килмәсә, укытма!” - диде. Үзе галәмәт зур халык диңгезенә керде дә югалды. Ничек чыгарып җибәргәннәрен дә, кайсы тарафка алып киткәннәрен дә белмәдек. Ни гайрәтле булсалар да, йөрәкләре дә сызлагандыр, кеше үтерергә куллары да күтәрелмәгәндер, ничек түзгәннәрдер ул мәхшәргә әтиләр. Бик укыйсым килсә дә, яхшы укысам да, 7нче сыйныфны гына бетерә алдым: әнигә балаларны үстерешәсе бар бит. Әтине озатканда, сеңлем Раҗиягә ике генә яшь, ә Ренат энем тумыйча да калган иде әле. Безнең әти 1942нче елның 10 мартында һәлак булган. Тверь өлкәсе Соломино авылында җирләнгән.

1 сентябрьдә балалар укырга барганда мәктәп елларымны сагынам. Безне бит татар теле һәм әдәбиятыннан Сәгадәт апа Сафина, рус теле һәм әдәбиятыннан Надежда апа Зайцева, Батыршин абыйлар укытты. Татар телле мәктәптә укытучылар коллективы көчле иде. Теләге һәм мөмкинлеге булганнар шәһәргә китеп, укырга керде. Классташым Наил Рәхимов Мәскәү-Ленинградларда белем алды, су асты көймәсе капитаны дәрәҗәсенә җитте. Гасимә Гыйльметдинова Казанны сайлады, зур казанышлары бар. Миннән бер класс алда укыган Мөдәррис Шәрәпов күрше Әлмәт авылында мәктәп директоры булды. Ә минем укырга булган теләгем соңыннан, барыбер, тормышка ашты.

Балалар, киявләр, кызлар, оныклар, оникчыклар еш җыела туган нигезгә. Үзләре бер өй тула. Аллага шөкер, Ирем Җәвит белән 7 бала үстердек, аның вафатына ун ел инде. Тормыш бит, төрле вакыт булды. Хәзер минә кечкенә чакта күргән михнәтләремнең рәхәтләрен татыйм. Күрмәгән калмады – дүртәр гектар чөгендер дә эшләдек, колхозның бозау көтүен дә көттек. Олы улым Җәмил чөгендер ашларына кадәр (борщ) пешерә иде, йон оекбашлар-бияләйләр бәйләде. Кайнанам белән бергә яшәдек, аны туган нигезеннән соңгы юлга озаттык. Җиде балабызның барысы да тормышлы. Җәмил улым белән Рушания киленем, Фирая кызым белән Рөстәм киявем Морасада яшиләр. Калганнары – кызларым Асия, Дания, Сәрия, Люция, улым Рафаэль - гаиләләре белән Чаллы тирәсендә тормыш итәләр. Ял саен кайтып йөриләр.

Мин бит укырга теләгем тормышка ашты дигән идем. Минә шул – дин юлына киттем, үзлектән өйрәнеп, авылдашларымның дини ашларында Коръән укып йөрим. Хәзер бит туган көннәрне дә мөселманча, матур итеп уздыралар. Күрше Биләр[...], Нурлатка, балаларым яш[...]гән Чаллы якларына [...] алып китәләр – исәнлеге[...] зиһенем бар чакта кар[...] килмим. Үз йортымда яши[...] Кадак какмыйча, арлы-бир[...] төзәтү эшләре башкармый[...] булмый. Тавыкларга бүл[...] дә көйлим, мунчамның мич[...] дә чыгарам. Кышның оз[...] төннәрендә бизәкләп о[...] башлар, тапочкалар, ур[...]дык япмалары бәйлә[...] яратам. Бүләк иткән оек[...]рымны, күңел җылысын ку[...] кангамы, бик җылы бу[...] диеп, мактап-мактап кия[...] Аллаһы Тәгаләгә озын [...]мер, шундый бәрәкәтле т[...] мыш биргәне өчен шөкер[...] кылып яшим. Туган ил өч[...] гомерен биргән әтиләрне [...] намазымда да догамнан к[...]дырганым юк. Безнең ма[...] тормыш өчен чит җирлә[...] ятып калган каһарманнар[...] каберләре нурлы бул[...] Безнең буын күргән ятим[...] юклык ачысын җирдәге [...] кемгә дә бирмәсен.

Люзия ВӘЛИУЛЛ[...]

Колбай Мо[...]

М-н **«КОЛЬЦО»**
предлагает качественные ТЕПЛИЦЫ (поликарбонат «ACTUAL4»), а также кирпич в ассортименте, газобетон, керамблоки и многое другое.
Ждем вас с 8.00 до 18.00 по адресу: г.Нурлат, мкр. Западный (Афганский, напротив «АЗС-Татнефть»).
Тел.: 8 (84345) 280-57, 8-9276-755-091.

АЯК КИЕМНӘРЕ РЕМОНТЫ
15 АПРЕЛЬДӘ 9.00 дән 17.00гәчә ТИПОГРАФИЯ БИНАСЫНДА (К.МАРКС УР., 19, 2НЧЕ КАТ)
КИРОВ АЯК КИЕМНӘРЕ ФАБРИКАСЫ АЯК КИЕМНӘРЕН РЕМОНТКА КАБУЛ ИТӘ
(ТУЛЫ ҺӘМ ӨЛЕШЧӘ).
ТУЛЫ РЕСТАВРАЦИЯ, ФАСОННЫ ҮЗГӘРТҮ.
ГАРАНТИЯ. СЫЙФАТ.

Реклама
Даём заём!
быстрое решение
- Под зарплату
- Пенсионерам
- Под залог недвижимости, автомобиля, ПТС
г.Нурлат, ул. К.Маркса, 41, ТД “Персона”, офис 108.тел.(84345) 2-32-92
ООО «Заем-16» свидетельство о внесении сведений в государственный реестр микрофинансовых организаций, ФСФР РФ, за №651303392003211 от 21.05.2013 г. ООО «Заем-16» выдает займы при положительном рассмотрении заявки: до 10000 руб. на срок от 7 до 45 дней под 1,5% в день, до 30000 руб. на срок от 1 до 18 месяцев под 9% в месяц из расчета начисления % на остаток суммы ежемесячно, до 300000 руб. на срок от 1 до 18 месяцев под залог автомобиля, под 9% в месяц из расчета начисления % на остаток суммы ежемесячно. За каждый день просрочки пенни 0,1% суммы к оплате. Данное предложение не является публичной офертой.
ООО "Заем-16"

19 апреля (воскресенье), Типография, ул. К. Маркса, 19 с 10 до 16 ч. фирма «Уральский огород»
День Садовода
<u>Саженцы плодовых растений</u> (яблоня, колоновидная яблоня, яблони на карликовом подвое, яблони-карлики, груша, слива, алыча, абрикос, вишня-дерево, черешня, смородина, крыжовник, жимолость, малина, ремонтантная малина, ежевика, ежемалина, голубика, актинидия, лимонник, клюква, черника, брусника, калина, красноплодная и черноплодная рябина, айва, виноград, лещина, орех маньчжурский и др.).
<u>Рассада многолетних цветов</u> (астильба, флоксы, хоста, многолетние астры, монарда, дельфиниум, дицентра, аквилегия, эхинацея, гипсофила, гейхера, мальва, пионы, лилейник, гвоздика, колокольчики, клематисы и мн.др.).
<u>Декоративные кустарники</u> (гортензия, жасмин, дейция, вейгела, спирея, барбарис, лапчатка (курильский чай), сирень, будлея, декоративная калина, пузыреплодник, форзиция , дерен, азалия, рододендрон, садовые розы, липа (дерево) и др.).
<u>Рассада садовой земляники и клубники.</u>
<u>Луковичные</u> (гладиолусы, лилии, георгины, ранункулюс, анемоны, фрезия и др.).
Семена.
Реклама

Теплицы разных размеров:
окрашенные, оцинкованные.
Т.: 8-937-579-24-24, 8-987-409-27-06.
Кредит (ОАО «ОТП Банк», ОАО «Альфа-Банк»).

ООО «ВСЕ ДЛЯ КРОВЛИ»
Профнастил С-8, С-9, С-10, С-20, С-21
Оцинкованный, окрашенный, гладкие листы
Сайдинг металлический, виниловый
Утеплитель, водосток, металлоштакетник
Профиля, узоры, доборные элементы
Любой сложности на складе и под заказ
С-9 цинк в наличии любые размеры
Доставка
г. Нурлат, ул. Куйбышева, 36 (около ж/д вокзала)
Т.: 8-929-726-57-97, 2-01-26.

«Инструмент-град» кибете.
Универсаль базар
- ПРОФНАСТИЛ
- САЙДИНГ
- ҖЫЛЫТКЫЧ
- ДОБОР ЭЛЕМЕНТЛАРЫ.
Китереп бирәбез.
Үлчәм алуга чыгу – түләүсез.
«ОТП Банк» ААҖеннән кредит.
Т.: 8-937-579-24-24, 8-987-409-27-06.

«Классик» ОЦМПсы САТА:
Цинкланган, буялган, ташка һәм агачка охшаш **ПРОФНАСТИЛ**.
С-10, С-21, МП-20, Сс-10, СШ-10, С-8, НС-35.
МЕТАЛЛ ЧИРЭП:
«Супермонтерей», «Адамант», «Каскад»,
МЕТАЛЛ САЙДИНГ:
- «Корабельная доска»
- «Блок-хаус»
- «Софит»
ЕВРОРӘШӘТКӘЛЕК.
СУ АГЫП ТӨШҮ СИСТЕМАЛАРЫ.
ДОБОР ЭЛЕМЕНТЛАРЫ.
Заказга теләсә нинди төрдәге почмаклар.
<u>Бәяләр - җитештерүче заводныкы.</u>
Нурлат, Завод тыкр., 1А
(ЖБИ каршында).
(884345)2-54-00, 8-9276-778-776.
Реклама

Бюро технической инвентаризаци[...]
предоставляет следующие виды услуг:
<u>У нас комплексное изготовление</u> *технической документации с предоставлением агентских услуг:*
- технический паспорт, технический пл[...] с получением кадастрового паспорта
- рыночная оценка объектов недвижимости;
- сопровождение сделок;
- оформление наследства, дарения, купли-продажи, материнского капитал[...]
Кроме того:
- межевание земельных участков;
- вынос точек в натуру на земельный участок;
- энергоаудит.
Наш адрес: **г. Нурлат, ул. Гиматдинова, д. 52.**
8(84345) 2-07-89, 2-90-15.

Извещение о проведении собрания о согласовании местоположения границ земельного участка

Кадастровым инженером Хуснтиевым Нафисом Наилевичем (номер квалификационного аттестата: 16-10-30 выдан 10.11.2010г., почтовый адрес: 420137, Республики Татарстан, г. Казань, ул. Чуйкова, д. 93, кв. 19, электронная почта: husnievn@terra-kazan.ru, контактный телефон: 8-9047132744) подготовлен проект межевания земельных участков, выделяемых в счет земельной доли Рахматуллина Анаса Набиулловича (доля в праве 5/722), общей площадью 21,6 га, из земельного участка с кадастровым номером 16:32:000000:461, расположенного по адресу: Республика Татарстан, Нурлатский муниципальный район, х-во СХК им. Хафизова. Заказчиком кадастровых работ является Рахматуллин Анас Набиуллович, почтовый адрес: Республика Татарстан, Нурлатский муниципальный район, г. Нурлат, ул. Нижненурлатская, д.48, тел. 89375239264. С проектом межевания можно ознакомиться ежедневно по будням с 9.00 до 18.00 по адресу: РТ, г. Казань, ул. Проспект Победы, д.100, пом. 148, офис ООО ПКФ «Терра», т.8(843)561-07-88. Обоснованные возражения относительно размера и местоположения границ выделяемых в счет земельных долей земельного участка принимаются в письменном виде в течение тридцати дней со дня опубликования данного извещения по адресу: 420137, Республика Татарстан, г. Казань, ул. Чуйкова, д.93, кв. 19.

КОТЛАУЛАР. БЕЛДЕРҮЛӘР. РЕКЛАМА

Газета расширяет возможности для своих читателей. Теперь вы можете поздравить своих родных и близких в сети Интернет (на сайте газеты www.nurlat-tat.ru и Вконтакте) всего за 100 рублей. Подробности по тел. 2-36-12.

КОТЛЫЙБЫЗ!

Биккол авылында яшәүче кадерле тормыш иптәшем, әтиебез **Әсхәт Зәки улы Минегуловны** 55 яшьлек юбилее белән чын күңелдән котлыйбыз!

Сиңа аяз күк йөзе, ак бәхетләр, нык сәламәтлек, озын гомер, чиксез шатлыклар телибез. Сабыр холыклы, мәрхәмәтле, ярдәмчел, кадерледән кадерле син. Киләчәктә дә киң күңелле, ачык йөзле, олы йөрәкле булып кал.

55 ел узып киткән
Сизми-сизелми генә,
Тормыш юлын синең кебек
Матур үтәр кем генә...
Син бит безнең өчен кояш,
Синнән нурлар алып яшибез,
Озак яшә, мәңге картайма,
Иң кадерле, якын кешебез.

Чиксез хөрмәт, мәхәббәт белән тормыш иптәшең, балаларың.

Хөрмәтле гаилә дустыбыз **Галидияр Мостафа улы Моратхановны** 60 яшьлек юбилее белән ихлас күңелдән котлыйбыз.

Дөньяның барлык матурлыгын, сәламәтлекнең корычтаен, гомереңнең пар канатлы, озын-озак булуын телибез.

Дөнья тыныч, илләр имин,
Тормышыңда булсын бәрәкәт,
Олы җаның, изге күңелең өчен
Барыбыздан сиңа мең рәхмәт.

Яруллиннар, Гайнетдиновлар, Низамовлар.

Кизләү авылында яшәүче кодабыз **Рәис Рәшит улы Гыймалетдиновны** 50 яшьлек юбилее белән тәбрик итәбез!

Туган көнең – юбилееӊ белән
Чын күңелдән сине котлыйбыз,
Сәламәтлек, шатлык-
куанычлар,
Күңел тынычлыгы телибез.
Гел шатланып яшә, хәсрәт
күрмә,
Тыныч булсын һәрчак күңелең,
Бәрәкәтле, матур тормыш сиңа,
Кояшларга тиңә гомернең.

Иң изге теләкләр белән Әхмәтвәлиевлар гаиләсе.

Коллегабыз **Рәис Рәшит улы Гыймалетдиновны** 50 яшьлек юбилее белән ихлас күңелдән тәбриклибез.

Олы юбилеегыз котлы булсын!
Саулык, шатлык, бәхет
мәңге булсын,
Уңыш өсләренә уңыш өстәп,
Муллык өегезгә килеп торсын.
Балалардан игелекләр килсен,
Дуслырыгыз сезгә
тугры калсын,
Ел артыннан еллар
гөрләп узсын,
Олы юбилеегыз котлы булсын!

Изге теләкләр белән Кизләү мәктәбе укытучылары.

Чулпан авылында гомер кичерүче киленем **Фәзилә Галимҗанованың** 11 апрельдә гомер бәйрәме – юбилее.

Фәзилә! Сиңа гомернең озынын, саулыкның ныгын, тормышның иң матурын телибез.

Җырлыйм дисәң, җырың бар,
Сөйлим дисәң, сүзең бар.
Үз көчеңә таянып
Эшләү өчен эшең бар.
Исәнлегең мулдан булсын,
Бәхетең ташып торсын,
Ислам улым белән тигезлектә
Яшәргә насыйп булсын.

Иң изге теләкләр белән Әлфия, Миннегөл, Солтан гаиләләре исеменнән каенанаң Мәрьям.

КҮЧЕМСЕЗ МИЛЕК

*Төзелеп бетмәгән йорт, Көньяк-көнбатыш мкр., Сембер ур.,17. Т. 8-927-466-21-44.

*4 фатирлы йортта 3 бүлмәле фатир. Т. 8-927-474-46-16.

*2-комнатная квартира, ул. Ленинградская, 9, 1400 тыс.руб. Т. 8-937-003-36-39.

*дом. Варианты. Т. 8-937-283-86-00.

*киоск без места. Т. 8-937-995-21-34.

*дом жилой. Т. 8-927-462-17-01.

*капитальный гараж с дачным участком. Т.: 8-927-871-55-07, 8-927-401-01-89.

*дом или обмен. Т. 8-919-684-40-03.

*дом в с. Тюрнясево. Т. 8-927-435-12-10.

*1-комнатная малосемейка, мкр. Яшлек, большая сторона. Т.: 8-927-415-08-08, 8-960-038-55-73.

*двухуровневый двухквартирный дом (ветлечебница) на участке 13 соток. Т. 8-927-421-12-38.

*1-комнатная квартира, ул. Циолковского, с инд.отоплением, 32 кв.м, 3/5. Торг. Т. 8-927-045-54-68.

*1-комнатная квартира, ул. Советская, 189. Т. 8-927-483-51-85.

*дом в д. Зузеево. Т. 8-919-687-02-79.

*2-комнатная квартира, центр, ремонт, индивидуальное отопление. Т. 8-927-247-86-43.

*новый дом без отделки, ул. Рябиновая. Т. 8-927-406-17-05.

*дом, с. Шламка. Т. 8-927-406-75-70.

*гараж (школа №4). Т. 8-927-450-82-22.

*квартиры, нежилые помещения, коммерческая недвижимость, дома. Т. 8-929-727-12-82, Ксения.

*2-комнатная квартира, с/з, 1 этаж, 750000 руб. Т. 8-937-610-48-70.

*коттедж, центр, 120 кв.м, 3,8 млн. руб. Т. 8-937-610-48-70.

*коттедж, ул. Фахрутдинова, 6,7 млн. руб. Т. 8-937-610-48-70.

*коттедж, с. Тюрнясево, 180 кв.м, новый, 2,8 млн. руб. Т. 8-937-610-48-70.

*жилой дом, ул. Курмышская, 1850000 руб., 100 кв.м. Т. 8-937-610-48-70.

*жилой дом, ул. Тельмана, 90 кв.м, 2,5 млн. руб. Т. 8-937-610-48-70.

*жилой дом, ул. Симбирская, 120 кв.м, 2,5 млн. руб. Т. 8-937-610-48-70.

*жилой новый дом, д. Бурметьево, 700000 руб. Т. 8-937-610-48-70.

*жилой дом, с. Егоркино, 550000 руб. Т. 8-937-610-48-70.

*новая 2-комнатная квартира, 2 этаж, 1350000 руб., 50 кв.м. Т. 8-937-610-48-70.

*3-комнатная квартира, мкр. Яшлек, 5 этаж, 1250000 руб., 60 кв.м. Т. 8-937-610-48-70.

*3-комнатная квартира, с/з, 1 этаж, 70 кв.м, 1 млн. руб. Т. 8-937-610-48-70.

*нежилое помещение, мкр. Нижний Нурлат, 200 кв.м, 1 млн. руб. Т. 8-937-610-48-70.

*2-комнатная квартира, ул. Садовая, 5 этаж, 50 кв.м, или обменивается на 1-комнатную квартиру. Т. 8-937-610-48-70.

*1-комнатная малосемейка. Т. 8-937-280-97-98.

*капитальный гараж, пер. Заводской. Т. 8-927-445-00-14.

АВТОТРАНСПОРТ

*«ВАЗ-2107», 2007 г/в, один хозяин. Т. 8-927-671-49-88.

*«МАЗ-Самосвал», 2012 г/в, 20 тонн, двигатель Евро-2. Т. 8-9872-86-70-01.

*«ВАЗ-2115», 2008 г/в. Т. 8-937-003-89-86.

*„Лада приора", 2013 г.в., белого цвета. Т. 8-927-406-73-21.

*«ВАЗ-2107», 2007 г/в, пробег 40000. Т. 8-927-045-54-68.

*«ГАЗель», фургон. Т. 8-929-723-06-80.

*«КамАЗ-55111», самосвал, 1992 г/в. Т. 8-927-675-63-85.

*«ВАЗ-2106». Т. 8-927-671-54-48.

*«ВАЗ-2110», 1997 г/в, не гнилая, недорого. Т. 8-927-246-85-25.

БАШКАЛАР

*ШИКӘР КОМЫ-2250, ОН-970, «Юмарт» кибете. Т. 8-927-445-68-55.

*Ком, ПГС, елга ташы, вак таш. Т. 8-927-244-11-33.

*Костер, люцерна орлыклары. Т. 8-927-470-39-02.

*ПГС, ком. Т. 8-927-424-02-83.

*ПГС, песок, кольца разного диаметра. Т. 8-937-28-62-082.

*ПГС, песок, буткамень. Т. 8-927-247-47-17.

*ПГС, песок, буткамень. Т. 8-927-247-27-37.

*оптом огурцы свежие, тепличные, местные из Нурлатского района. Т. 8-927-679-54-19.

*пшеница. Доставка. Т. 8-937-776-33-35.

*керамзит-керамблоки. Доставка. Т. 8-927-247-85-89.

*пчелосемьи. Т. 8-937-770-46-59.

*песок, ПГС по 15 т. Т. 8-927-405-76-08.

*дрова. Т. 8-937-003-27-27.

*куры-молодки, стационарная печь-дизель. Т.: 4-35-11, 8-927-422-92-58.

*плиты перекрытия, блоки фундаментные, цемент. Т. 8-960-822-72-75.

*б/у кирпич, блоки, плиты, перемычки. Т. 8-9274-222-666.

*ПГС, дрова колотые. Т. 8-937-617-11-21.

*огнеупорный кирпич, б/у. Т. 8-987-287-14-76.

***доски (осина, сосна), брусья. Доставка. Т. 8-937-003-84-85.**

*спальный гарнитур, монитор, системный блок, б/у. Т. 8-927-443-07-45.

*пчелосемьи на высадку, печь на отработке, печь на газу, ворота гаражные. Т. 8-919-685-93-14.

*б/у мягкая мебель (9000), телевизор «Панасоник» (3000), стол-тумба (1500), палас (1500). Т. 8-927-037-48-98.

*сено, солома, телята мясной симментальской породы, недорого. Доставка бесплатно. Т.: 8-960-396-77-71, 8-937-343-80-22.

*2-х спальная кровать, в отличном состоянии, недорого. Т. 8-987-404-28-58.

*пчелы с ульями. Т.: 8-927-427-79-70, 8-927-409-76-18.

*диван. Т. 8-927-430-49-34.

*холодильник. Т. 8-927-676-54-92.

*песок, ПГС. Т. 8-937-283-70-69.

*стенка, дешево. Т. 2-73-89, после 18.00.

КАМЫШЛЫ ИНКУБАТОРЫ тәүлеклек бройлерларга заявкалар кабул итә. 8-937-620-80-30 (Румия), 4-35-47 (өй).

*ООО «Спецэнергомонтаж» реализует керамзитобетонные блоки по приемлемым ценам. Обращаться: пер. Заводской, 1а (ЖБИ). Т.: 2-60-75, 2-50-90.

*тракторный прицеп, одноосный. Т. 8-927-419-57-81.

*баня (3х5) с перерубом, низ – дуб, без углов. Т. 8-927-419-57-81.

*двигатель на классику, карбюратор. Т. 8-927-454-11-85.

*двухспальная кровать, летняя резина «Джити Комфорт», R-15 + диски. Т. 8-937-593-08-66.

*коза дойная. Т. 8-927-679-57-13.

ТӨРЛЕСЕННӘН

*Йомшак җиһаз тарттыру, ремонтлау. Т. 8-937-570-60-21.

*Йөк күчерү, «ГАЗель». Т. 8-937-570-60-21.

*Жалюзиның барлык төрләре, тиз. Т. 8-927-672-01-17.

*Электр монтажлау эшләре. Т. 8-937-614-70-15.

*Электрик хезмәтләре. Т. 8-987-418-35-00.

*Электр монтажлау эшләре. Т. 8-929-728-93-36.

*натяжные потолки. Т. 8-9270-365-365, Алексей.

*грузоперевозки, «ГАЗель». Т. 8-987-413-96-70.

*ремонт квартир. Т. 8-927-419-71-51.

*ремонт холодильников. Т. 8-927-419-56-48.

*сварочные работы (электро-полуавтомат), ремонт АВТО. Т. 8-937-004-40-78.

*грузоперевозки, «ГАЗель», 4 м, 15 куб. Т. 8-927-247-12-61.

*котята. Т. 8-937-527-41-90.

*копаем и чистим колодцы, вручную. Т.: 8-929-723-88-60, 8-986-711-25-30.

*копаем, чистим колодцы. Т. 8-927-481-51-72.

*домашний электрик. Т. 8-917-936-20-96.

*помощь компьютеру. Т.8-909-308-22-56

*строительные работы (бригада). Т. 8-927-400-43-88.

*ремонт холодильников. Т. 8-927-247-93-50.

*ремонт ст.машин. Т.: 8-927-468-16-31, 8-917-926-34-78.

*г/п. Т. 8-927-401-11-76.

*натяжные потолки. Т. 8-927-413-37-58, Иван.

*ремонт, настройка компьютеров, Wi-Fi, Интернета. Т. 8-937-0051-451.

*ремонт холодильников. Т.: 8-937-610-58-78, 2-71-69.

***грузоперевозки «ГАЗель», 4,20, тент. Т. 8-927-442-38-10.**

*услуги погрузчика, "КамАЗа". Т. 8-927-404-92-21.

*кухни и шкафы-купе на заказ, недорого. Т. 8-927-241-26-41.

БИРЕП ТОРЫЛА

*Тәүлекләп яки сәгатьләп фатир, командировкадагыларга Т. 8-927-456-05-69.

*в аренду магазин 278,8 кв.м по ул. Советская, д. 183А (возле д/с «Сказка»). Обращаться по телефону: 8-917-251-93-15.

*помещение под общепит, магазин, склад, офисы. Т. 8-927-247-40-47.

*2-комнатная квартира, мкр. Яшлек. Т. 8-927-044-00-19.

КИРӘК

*парикмахер, маникюрист. Т. 8-927-421-80-33.

*водители на хлебовозку, лаборант. Т. 8-927-417-62-73.

*семья из 3-х человек квартиру (р-н Кариева, Нурлатская). Т. 8-927-474-72-76. *семья коттедж, дорого, на длительный срок, предоплата. Т. 8-937-610-48-70.

*организация коттедж (300-400 кв.м) на длительный срок, дорого, предоплата. Т. 8-937-610-48-70.

САТЫП АЛАМ

*Алгы приводлы «ВАЗ»лар, чит ил машиналары. Кыйммәткә. Т. 8-927-456-00-07.

12+ "ТНТ-Нурлат" тәкъдим итә

13 АПРЕЛЬ

Музыкаль тапшыру, чуваш телендә.

15 АПРЕЛЬ

"Нурлат хәбәрләре", "Татнефть" хәбәрләре.

17 АПРЕЛЬ

"Нурлат хәбәрләре". "Сиңа дигән җырым", музыкаль тапшыру

Программалар **19 сәгатьтә** башлана. **14, 16, 18 апрельдә** иртәнге **7дә** кабатлап күрсәтелә.

РӘХМӘТЕБЕЗ ЧИКСЕЗ

Чаллы шәһәрендә яшәгән кадерле сеңлебез **Рәхилә Мәхмүт кызы Кәримованы,** Бикүле авылында яшәгән **Гомәр Мәхмүт улы Кәримовны** соңгы юлга озаткан-да булышкан Бикүле авылы мулласы Шәрифулла бабайга, дин әһелләренә, авыл җирлеге башлыгы Рияз Садыйковка, авылдашларга, туганнарга чиксез рәхмәтебезне белдерәбез. Гаиләләрегезгә югалту кайгылары килмәсен.

Апасы Минзиннәт, сеңелләре Рабига, Рәкибә.

*КЫЙММӘТКӘ АВТО САТЫП АЛАМ. Т. 8-937-588-36-46.

*Мөгезле эре терлек, эре терлек тиреләре. Кыйммәткә. Т. 8-927-412-29-99.

*Мөгезле эре терлек, эре терлек тиреләре. Кыйммәткә. Т. 8-927-443-05-43.

*Йорт, документлары белән, 100 меңнән кыйммәт булмасын. Т. 8-960-837-49-31.

*видеомагнитофоны советские, платы, радиодетали. Т. 8-960-822-72-75.

*лом, дорого. Т. 8-9274-222-666.

*КРС, лошадь. Т. 8-927-455-68-10.

*КРС. Т. 8-927-481-30-38.

АЛЫШТЫРЫЛА

*дом в деревне на квартиру. Т. 8-929-723-06-80.

ЮГАЛТУЛАР

*утерянное водительское удостоверение тракториста 2 класса, выданное на имя Николая Павловича Савинова, считать недействительным.

*утерянный аттестат А №6997781 об основном (неполном) общем образовании, выданный Вишнеполянской средней общеобразовательной школой Нурлатского района Республики Татарстан от 18.06.1999 г. на имя Галины Владимировны Михайловой, считать недействительным.

ТЕПЛИЦЫ ОТ ЗАВОДА, ЛЮБЫХ РАЗМЕРОВ. ТЕПЛИЦА 3Х6 - 15800.

Т. 8-929-722-29-89.

КОЕЛАР БОРАУЛАУ. РАЙОН БУЕНЧА КОЕ БОҖРАЛАРЫН КИТЕРЕП БИРҮ – ТҮЛӘҮСЕЗ. Т. 8-9274-233-978.

СВИНИНА ДЕРЕВЕНСКАЯ, МОЛОДАЯ. 220 РУБ./КГ С ДОСТАВКОЙ. **8-937-616-48-68.**

АКСУБАЙ ИНКУБАТОРЫ КООБ-500 токымлы бройлерларга заказлар кабул итә.

Т.:8-927-671-64-51, 8-843-44-2-78-83.

«УЮТ МАСТЕР» компаниясе 100дән артык төстәге теләсә нинди катлаулылыктагы тарттырылма түшәмнәр тәкъдим итә. 320 сумнан башлап **Т. 8-927-246-52-50.**

Магазин «Аладдин»

Матрасы, одеяла, подушки, пледы, спальные комплекты, покрывала, шарфы, платки, тюбетейки, намазлык, полотенца, салфетки, наперники, наволочки, коврики для ванн и прихожих. Клеенки и скатерти. Доступные цены. Работаем за наличный и безналичный расчет.

г. Нурлат, ул. Гиматдинова, 79. Т.: 8(84345) 2-09-89, 8-967-462-10-03.

Искә алыгыз!

14 апрельдә сөекле онычым **Рөстәм Равил улы БАЙБУЛАТОВНЫҢ** якты дөньядан китүенә 5 ел була.

Мин сине беркайчан да онытмам.

Оныгымны белгән барлык кешеләр бу көнне аны изге дога белән искә алса, рәхмәтле булыр идем.

Әбисе Тәскирә.

Кайгы уртаклашабыз

Шәһәр Мәдәният сарае һәм Кама аръягы һәм Нурлат тарихы төбәк музее коллективлары, әнисе **Гыйззелбәнат Хәмитвәли кызы УСМАНОВАНЫҢ** вафат булуы сәбәпле, Фәридә Насыйх кызы Усманованың тирән кайгысын уртаклашалар, хәсрәтле көннәрендә сабырлык телиләр.

БЕЛДЕРҮЛӘР. РЕКЛАМА

ВНИМАНИЕ!!!

Скидки на все окна 30%

Компания " Оконные системы"

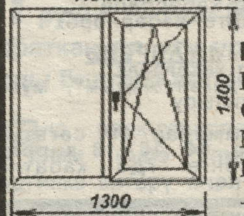

Окно 1300х1400

Поворотно-откидная створка
Подоконник 300 мм
Отлив 150мм
Монтаж с демонтажем
При заказе более 2-х окон - **ПОДАРОК***

Rehau	KBE	Salamander	Novotex
7700руб	7200руб	6500руб	6000руб

т.8-927-742-66-67, 8-917-953-95-12

*Акция действует с 01.04.15 по 30.04.15 г. Подробности по указанным телефонам. Организатор: ООО «СВК». Реклама.

«KRAUSS» ПЛАСТИК ТӘРӘЗӘЛӘРЕ
2015 елның 1 гыйнвар- 31 декабрендә 5 тәрәзәгә заказ биргәндә, 6нчысы бүләккә*
Авыл тәрәзәләре 2000 сум.
Откослар, тәрәзә төпләре, москит челтәрләре.
Бөтен Татарстан буенча эшлибез.
%сыз бүлеп түләү (банклар катнашыннан башка).
*җентеклерәк 8-9274-000-606, 8-9272-449-000 тел. буенча.
«Свет-Окон» ОООсы.

К ВАШИМ УСЛУГАМ

– Ремонт
и замена автостекол
– Бронирование фар, антигравийка
– Полировка кузова
– Химчистка салона
Обращаться: ул.Чапаева, 19.
Т.: 8-927-673-75-67, 8-917-861-37-78.

Домовой
низкие цены

-ОКНА, входные группы, Балконы,
-натяжные ПОТОЛКИ, Жалюзи,
-ДВЕРИ входные и межкомнатные,
-Рольставни, ВОРОТА автоматика,
-Сайдинг, Фасадные панели, Водостоки,
-Мягкая кровля, Откосы, Фурнитура
Замер, Консультация, Доставка, Монтаж
тел: 2-70-72, 8-927-419-82-82

МЕБЕЛЬ по индивидуальным размерам
- Кухонные гарнитуры, Шкафы -купе,
-Диваны и кресла, Гостиные, Детские,
-Столы и стулья, Прихожии и т.п.
Замер, Консультация, Доставка, Монтаж
тел: 2-70-72, 8-927-444-70-06

г.Нурлат, ул.Самаренкина,18

Реклама

ПРИЦЕПЫ.

г.Саранск, г. Курган.
8-927-736-59-42.

КФХ «Носов» реализует «Престиж» (с доставкой) для обработки семян картофеля против колорадского жука и проволочника.
Оказываем услуги по солению и копчению мяса, с. Челно-Вершины.
Т. 8-927-730-66-92.

А с с о р т и м е н т т а
КИРПЕЧ, ГАЗОБЕТОН (ТЕПЛОН, УНИБЛОК),ҖИЛЕМ.
Т. 8-927-440-44-99

Европа сыйфатына ия ТАРТТЫРЫЛМА ТҮШӘМНӘР 2015 елның 24 мартыннан 30 апреленә кадәр 4 түшәмгә заказ биргәндә, 5нчесе - бүләккә!
3 айга бүлеп түләү (банклар катнашыннан башка). **Җентеклерәк 8-937-776-32-46 т. буенча.**
ИП Зигангиров А.А.

ТЕПЛИЦЫ

качественные от производителя.
Наши теплицы своим урожаем будут радовать вас многие годы.
Гарантия 5 лет.
8-927-038-77-79.

БАВАРСКИЕ ОКНА

Тепло и уют Вашего дома

Окна Арки
Двери Ворота
Гипсокартон ОСП-3
Потолки Теплицы
Виниловый сайдинг
Праздничные скидки 60%*
Мы находимся по адресу: г.Нурлат ул.Советская,92
тел.89274136982 89370085308 2-04-68
Кредит (АО «ОТП Банк») *Реклама*
*скидки предоставляются с 1 марта по 30 апреля 2015 г. Условия и все подробности акции по указанным телефонам. Организатор акции: ИП Чванова Л.П.

СТРОИТЕЛЬНЫЙ МАГАЗИН «АЛЬФА»

предлагает
- все виды стройматериалов: ДВП, профнастил (окрашенный, оцинкованный), профиля;
- теплицы (поликарбонат),
- панели (МДФ);
- котлы, сантехнику.

Широкий выбор люстр. Электротовары. Доставка.
Наш адрес: Базарные Матаки, ул. Советская, 1а.
8-927-418-80-23.
Реклама

Өй, мунча БУРАЛАРЫ

Борыстан йортлар комплектлыйбыз
Такталар (нарат, усак)
Т. 8-917-900-61-21.

Магазин «Ковры»
Постоянные скидки 10%
на КОВРЫ, ПАЛАСЫ, ДОРОЖКИ
Г. Нурлат, ул. Гиматдинова, 79. Т. 2-09-89.

ДВУХУРОВНЕВЫЕ НАТЯЖНЫЕ ПОТОЛКИ. ВЫСОКОЕ КАЧЕСТВО – НИЗКИЕ ЦЕНЫ.
8-927-413-37-58, Иван.

теплица «Надёжная»
www.profillstroy.ru

- 8 лет на рынке
- надежный каркас
- заводское качество
- гарантия 3 года
- пенсионерам скидки
- доставка, монтаж
- доставка по звонку

При заказе теплицы 8*3 - доставка БЕСПЛАТНО!
8-917-923-95-82 / 8-960-037-43-42
8-927-040-97-37 *Акция действует с 01.04.15 по 30.04.15. Подробности по телефонам. ООО «Компания Проспект».
Реклама

АРСЕНАЛ ВСЁ ДЛЯ ВАШЕГО ДОМА! ООО "Арсенал"
г.Нурлат, ул.Спортивная,7 (за автовокзалом)

- ОКНА пвх, балконы, лоджии, тамбуры, входные группы, арочные окна, теплые откосы, ламинированные окна, жалюзи.
- Алюминиевые конструкции,
- натяжные ПОТОЛКИ,
- ВОРОТА, Рольставни,
- ДВЕРИ межкомнатные, арки, входные двери
- Сайдинг, Водостоки, Мягкая кровля, Фасадные панели

ПРОДАЕМ В РАССРОЧКУ! без участия банка

АКЦИЯ! - 30% скидка на ОКНА мультифункциональные

тел: **2-02-80, 8-927-44-11-640**
* Акция действует с 01.03.15 по 31.03.15 подробности у продавцов с 8.00 до 18.00, без обеда и выходных!
Реклама

ТЕЛӘСӘ НИНДИ КАТЛАУЛЫЛЫКТАГЫ ТАРТТЫРЫЛМА ТҮШӘМНӘР.
8-9600-33-77-55.

КОЕЛАР БОРАУЛАУ.
Ямобур хезмәтләре, төрле диаметрдагы кое боҗралары
Т. 8-927-249-25-64.

АРСЕНАЛ
мебель

-кухни, столы
-спальные гарнитуры
-детские, прихожии
-диваны и кресла
-шкафы-купе

2-02-80; 8-927-441-17-90

г.Нурлат, ул.Спортивная 7 (справа от Автовокзала) с 8.00 до 18.00
* скидки от 3% до 10% действуют с 01.03.15 по 31.03.15, подробности у продавцов. ООО "Арсенал"
Реклама

ПЕНОИЗОЛ

Утепление жилых и строящихся домов жидким пенопластом, путем закачивания через технологические отверстия в воздушную подушку между блоком и кирпичом. Также утепляем чердаки. Жидкий пенопласт не горит, не подвержен грызунам.
- Теплый дом, теплые стены, отсутствие плесени и сырости.
- Экономия газа 30-40%.
8-917-909-18-02, 8-927-246-84-63.

«САДЫ РОССИИ» и «САДЫ УРАЛА»

ПРИГЛАШАЕТ ВАС НА ВЕСЕННЮЮ СПЕЦИАЛИЗИРОВАННУЮ ВЫСТАВКУ- ЯРМАРКУ.

СПЕШИМ ВАС ОБРАДОВАТЬ - У НАС ВЫ СМОЖЕТЕ ПРИОБРЕСТИ ПОСАДОЧНЫЙ МАТЕРИАЛ ПО ЦЕНАМ ПРОШЛОГО ГОДА!

ОДИН РАЗ В ГОД У НАС ВЫ МОЖЕТЕ КУПИТЬ ПОДЛИННУЮ ПРОДУКЦИЮ ОТ СПЕЦИАЛИЗИРОВАННЫХ ПЛОДОПИТОМНИКОВ, МНОГО ВИДОВ ПЛОДОВО-ЯГОДНЫХ САЖЕНЦЕВ:

ЯБЛОНИ, ГРУШИ, ВИШНИ, СЛИВЫ, АБРИКОСЫ, ЧЕРЕШНИ, ЖИМОЛОСТИ, КРЫЖОВНИКА, СМОРОДИНЫ, МАЛИНЫ, ОБЛЕПИХИ, А ТАКЖЕ ДЕКОРАТИВНЫЕ И МНОГОЛЕТНИЕ ЦВЕТОЧНЫЕ КУЛЬТУРЫ.

БУДЕТ ПРЕДСТАВЛЕНА ПРОДУКЦИЯ:
- ПЛОДОПИТОМНИК АХАНСКИЙ (ПЕРМСКАЯ ОБЛ.),
- ПЛОДОПИТОМНИК АРТЕМОВСКИЙ (СВЕРДЛОВСКАЯ ОБЛ.),
- ЦВЕТОЧНАЯ ПРОДУКЦИЯ (ЦВЕТОВ РОССИИ).

БОЛЬШОЙ АССОРТИМЕНТ НОВИНОК ЦВЕТОВ: ГЛАДИОЛУСЫ, НАРЦИССЫ, ГЕОРГИНЫ, ПИОНЫ, АСТРЫ МНОГОЛЕТНИЕ. ЛИЛИИ, БЕГОНИИ, АМАРИЛЛИСЫ, ФРЕЕЗИИ, АНИМОНЫ, ЛЮТИКИ, ФЛОКСЫ, ХОСТЫ, КУРИЛЬСКИЙ ЧАЙ, РОЗЫ, ГОРТЕНЗИИ И МНОЖЕСТВО ДРУГИХ САДОВЫХ РАСТЕНИЙ.

БОЛЬШОЙ ВЫБОР ХВОЙНОЙ КУЛЬТУРЫ ДЛЯ УКРАШЕНИЯ САДА, САДОВАЯ ЗЕМЛЯНИКА, ОГРОМНЫЙ АССОРТИМЕНТ СОРТОВОГО ЛУКА-СЕВКА.

УРАЛЬСКИЙ МЕД И ПРОДУКЦИЯ ПЧЕЛОВОДСТВА С ЧАСТНОЙ ПАСЕКИ САВЕЧЕВЫХ (НЕ ЯВЛЯЮТСЯ ЛЕКАРСТВЕННЫМИ СРЕДСТВАМИ).

ВОСТОЧНЫЕ СЛАДОСТИ: ХАЛВА, РАХАТ-ЛУКУМ, ЩЕРБЕТ И КОНФИТЮРЫ.

15 АПРЕЛЯ (СРЕДА)
ЗДАНИЕ ТИПОГРАФИИ, УЛ.К.МАКСА, 19
С 9.00 ДО 18.00 Ч.
Реклама

«БАЛКОН СТРОЙ»
НАМУСЛЫ ЭШЛИБЕЗ
Пластик, алюминий рам-купелар
* Рам өчен каркас + түбә (теләсә нинди)
* Балконнарны озынайтабыз һәм киңәйтәбез
* Тышлау, тәрәзә төпләре, козыреклар
* Күпьеллык тәҗрибә, ГОСТ буенча монтаж һәм демонтаж
* Килешүләрне өйгә килеп төзибез, % сыз бүлеп түләү (банклар катнашыннан башка)
* Ташлама (пенсионерлар һәм инвалидларга)
* Москит челтәре, үлчәм алу, китерү һәм куеп бирү түләүсез
* 5 ел гарантия.
Т.: 8-927-475-22-15, 8-917-896-17-73.

«ФАВОРИТ» ТӘРӘЗӘЛӘРЕ
- ПЛАСТИК ТӘРӘЗӘЛӘР
- ҖЫЛЫ ОТКОСЛАР, ЖАЛЮЗИ
-ҖӨЙСЕЗ ТАРТТЫРЫЛМА ТҮШӘМНӘР
КРЕДИТ, БҮЛЕП ТҮЛӘҮ
Кредитны «ОТП Банк» АҖ, банкы тәкъдим итә, бүлеп түләү банклар катнашыннан башка.
Нурлат, «Татфондбанк» ишегалдында
8-9274-849-222, 8-9276-727-807.
Реклама

Гамәлгә куючы: "ТАТМЕДИА" АҖ www.tatmedia.ru www.nurlat-tat.ru Реклама хезмәте телефоны: 8 (84345) 2-36-12

"Дуслык" ("Дружба", "Туслах") газетасы
Нурлат шәһәре һәм Нурлат районы газетасы

"Татмедиа" АҖ филиалы директоры – баш мөхәррир С.Н. Хәйруллина
Тел.: 2-36-14

Редакциянең адресы:
423040, ТР, Нурлат шәһәре, К.Маркс ур., 19
Электрон адрес: e-mail: redak@list.ru
Телефоннар: 2-36-12 – җаваплы сәркатип, реклама бүлеге, факс
2-36-20 – рус бүлеге
2-36-13 - корреспондентлар
2-25-88 – бухгалтерия

Нәшер итүче:
"ТАТМЕДИА" АҖ 420097, Казан шәһәре, Академическая урамы, 2 йорт.

Газета элемтә, мәгълүмати технологияләр һәм массакүләм коммуникацияләр өлкәсендә күзәтчелек буенча Федераль хезмәтнең Татарстан Республикасындагы (Татарстан) идарәсе тарафыннан 2013 елның 16 маенда теркәлгән.
Теркәлү таныклыгы: ПИ № ТУ 16-01018
Бу сан "Татмедиа" АҖ филиалы – "Идел – Пресс" полиграфия-нәшрият комплексында басылды
Казан шәһәре, Декабристлар ур., 2.
Басуга тапшыру вакыты:
график буенча – 14.30,
фактта – 14.30

татмедиа

Тираж сертификатлаштырылган
Тираж - 1964

Авторлар фикере редакция фикере белән муафыйк булмаска да мөмкин.
Редакциянең рәсми оешмаларда яклаучы булып чыгарга мөмкинлеге юк.
Кулъязмалар рецензияләнми һәм кире кайтарылмый.
Реклама белдерүләренең төгәллеге өчен реклама бирүче үзе җаваплы.

Республика матбугат һәм массакүләм коммуникацияләр агентлыгы ярдәме белән әзерләнде.

Газета **чәршәмбе** һәм **җомга** чыга.
Заказ №5935
Язылу индексы – 16185
Бәясе ирекле.

12+

© Язмаларны күчереп бастыру редакциянең язмача рөхсәте белән генә мөмкин.